



*Osnovna škola Višnjevac*

# Grupna mobilnost učenika

(group mobility of school pupils)

**10.-16. prosinca 2023.**

**Základní škola a Mateřská škola Chýně, Republika Češka**

Erasmus akreditacija (No 2022-1-HR01-KA120-SCH-000105436  
akreditirani projekt No 2023-1-HR01-KA121-SCH-000129434)



**16.-20.  
listopada 2023.**

**posjetili nas u  
našoj školi**





# Republika Češka

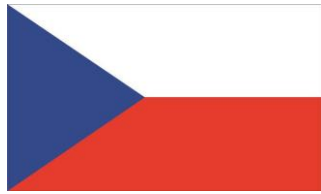

- Država u Srednjoj Europi
- 10 500 000 stanovnika
- Glavni grad Prag
- Jezik: češki
- Valuta češka kruna
- Članica Europske Unije od 2004. god
- Članica NATO-a od 1999.



776 km od  
Višnjevca

8 sati  
vožnje

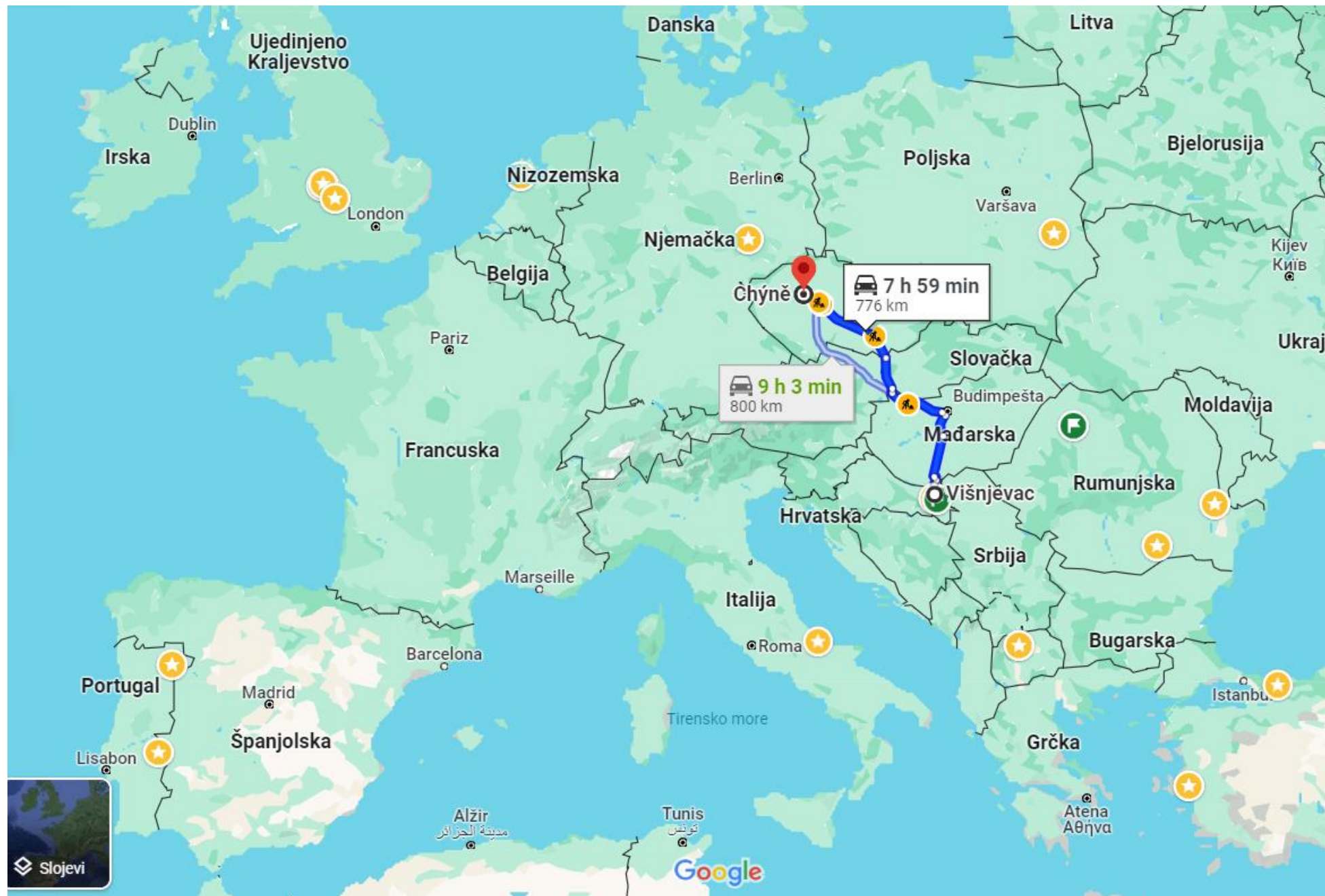



# Smještaj Penzion Pivovarsky Dvur, Chyne

Prijevoz – kombi i automobil

8 učenika

Ana Lučenčić (7.a)

Veronika Šuster (7.a)

Petra Pavičić (7.a)

Lea Jalšovec (7.c)

Sven Buhin (7.a)

Dorijan Đukić (7.a)

Filip Šustić (7.a)

Karlo Barušić (7.b)

3 učitelja

pedagoginja,

nastavnica hrvatskog jezika,

nastavnik povijesti i geografije





**Chýně je mjesto u zapadnom dijelu Praga  
Ima oko 6 000 stanovnika  
Rezidencijalna četvrt**





## Zid s grafitima povijesti Češke





**Základní škola a Mateřská škola  
Chýně, okres Praha - západ  
Chýně,  
škola ima 600 učenika**





**Základní škola a Mateřská škola  
Chýně, okres Praha - západ  
Chýně,**





# učnički klub





# Ledolomac igra











11. 12. 2023. 12:12

# Obilazak škole













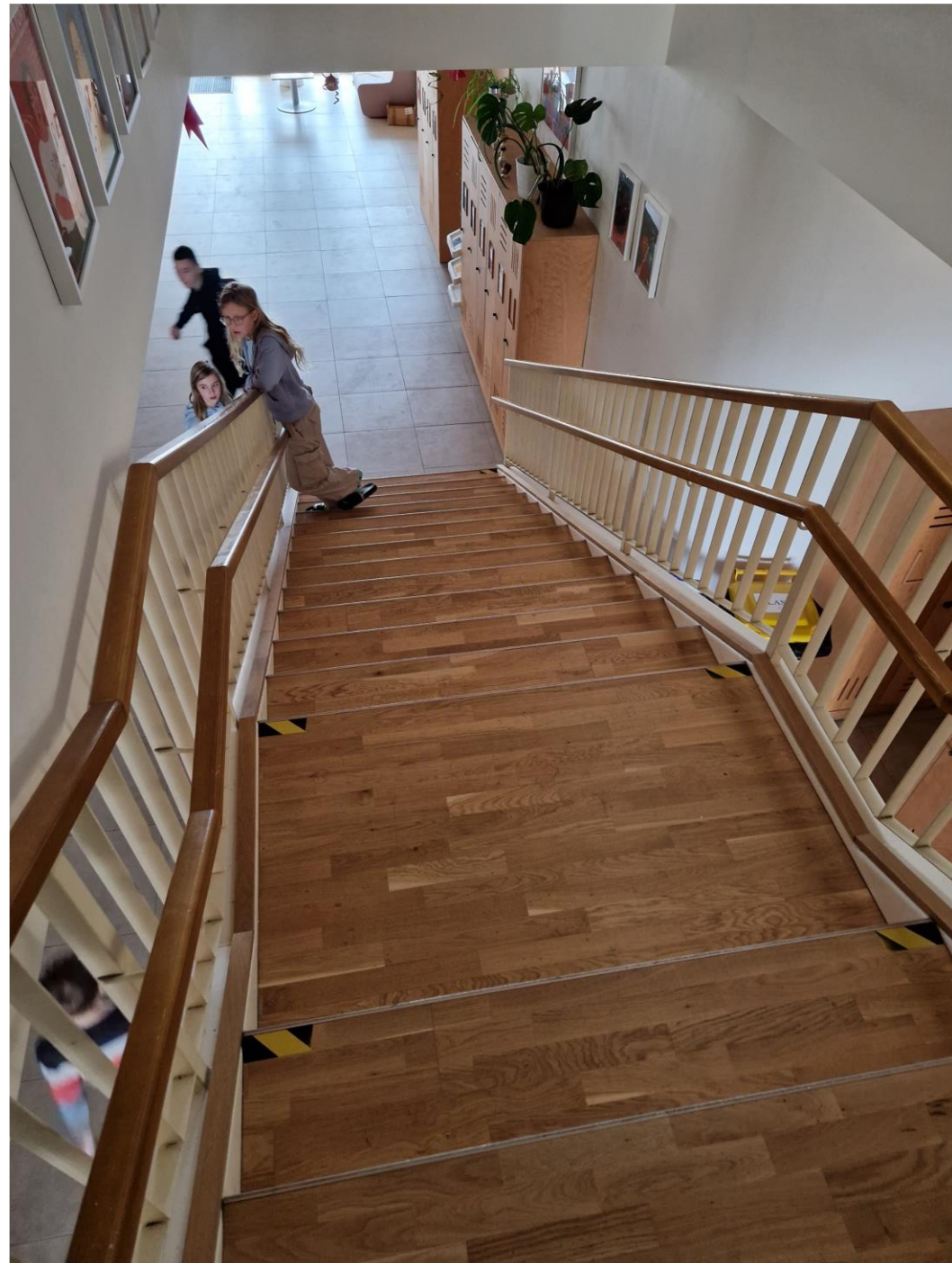







# učionica razredne nastave





# Učionice za kemiju (znanost) i tehničku kulturu





# Laptopi/tableti za učenike u ormariću za punjenje Informatička učionica





# Meteorološka stanica 3D printer





# Kuhinja za održavanje nastave





**školska  
knjižnica i  
čitaonica**

**dostupna za  
sve stanovnike  
Chynea**





# Dvorana za TZK





# Mobilna pametna ploča Automat za školski pribor





**svaka učionica ima pametnu  
ploču i bijelu ploču koje se koriste  
s obzirom na potrebu**





# stolni hokej stolni nogomet









# sportski teren u dvorištu zgrade – nogomet i košarka





# učionica u dvorištu škole





# kokoši i pčele





# Školska kantina



14. 12. 2023. 12:53













13. 12. 2023. 12:14



# Božićni običaji i tradicija u Češkoj

## Večera s učenicima i njihovim roditeljima



















11. 12. 2023. 19:23



**Nastava – informatike,  
geografije, francuski jezik, češki  
jezik, matematika, informatika,  
tjelesna kultura, engleski jezik**



14. 12. 2023. 10:36





13. 12. 2023. 15:21





13. 12. 2023. 15:21



**likovna radionica koju je  
održala nastavnica  
Petra Fousková**









# Znanstvena radionica koju je održala nastavnica Jana Lomozová





# Shopping centar Metropole Zličin









# Praški metro

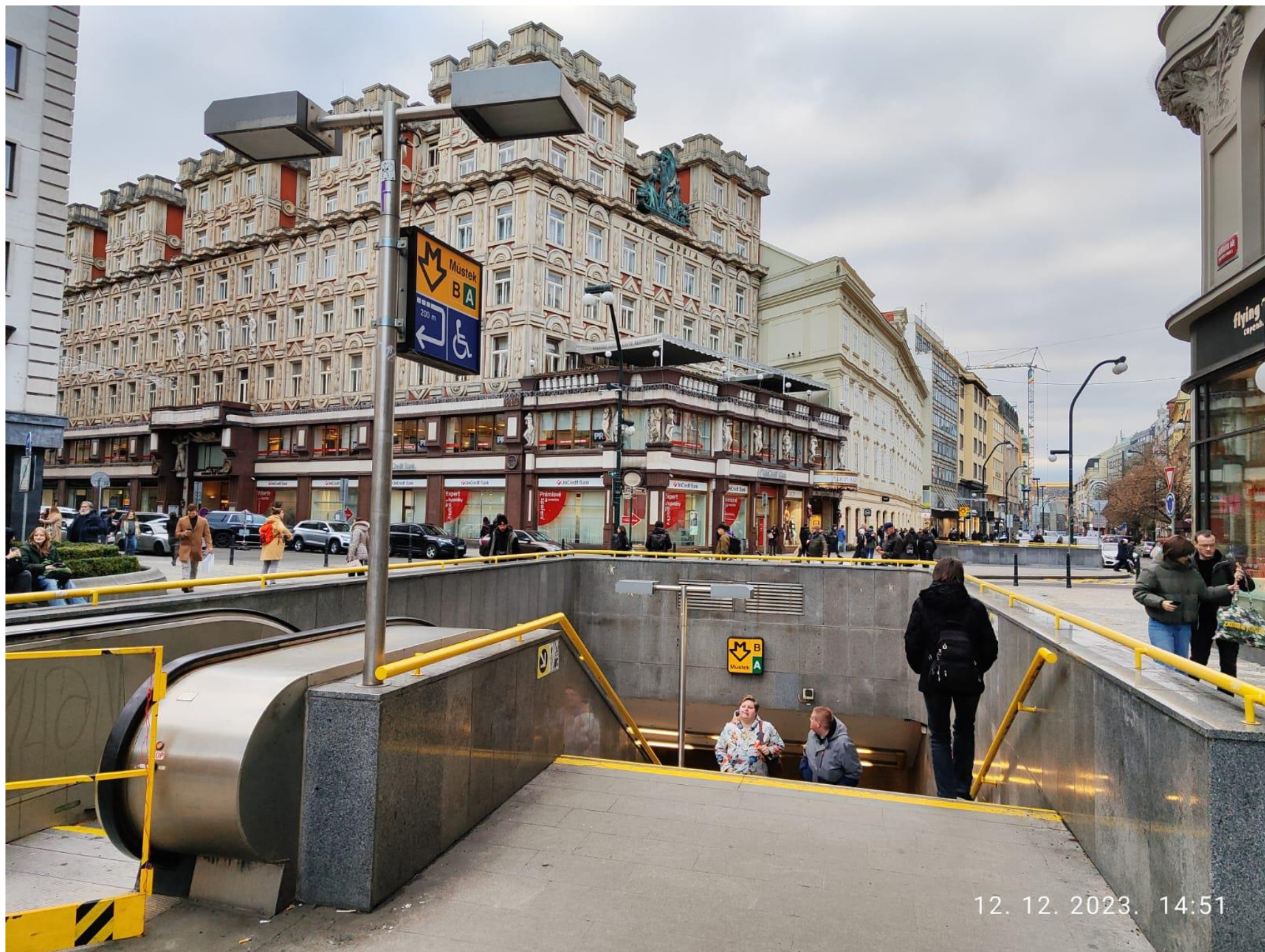

12. 12. 2023. 14:51





15. 12. 2023. 10:38











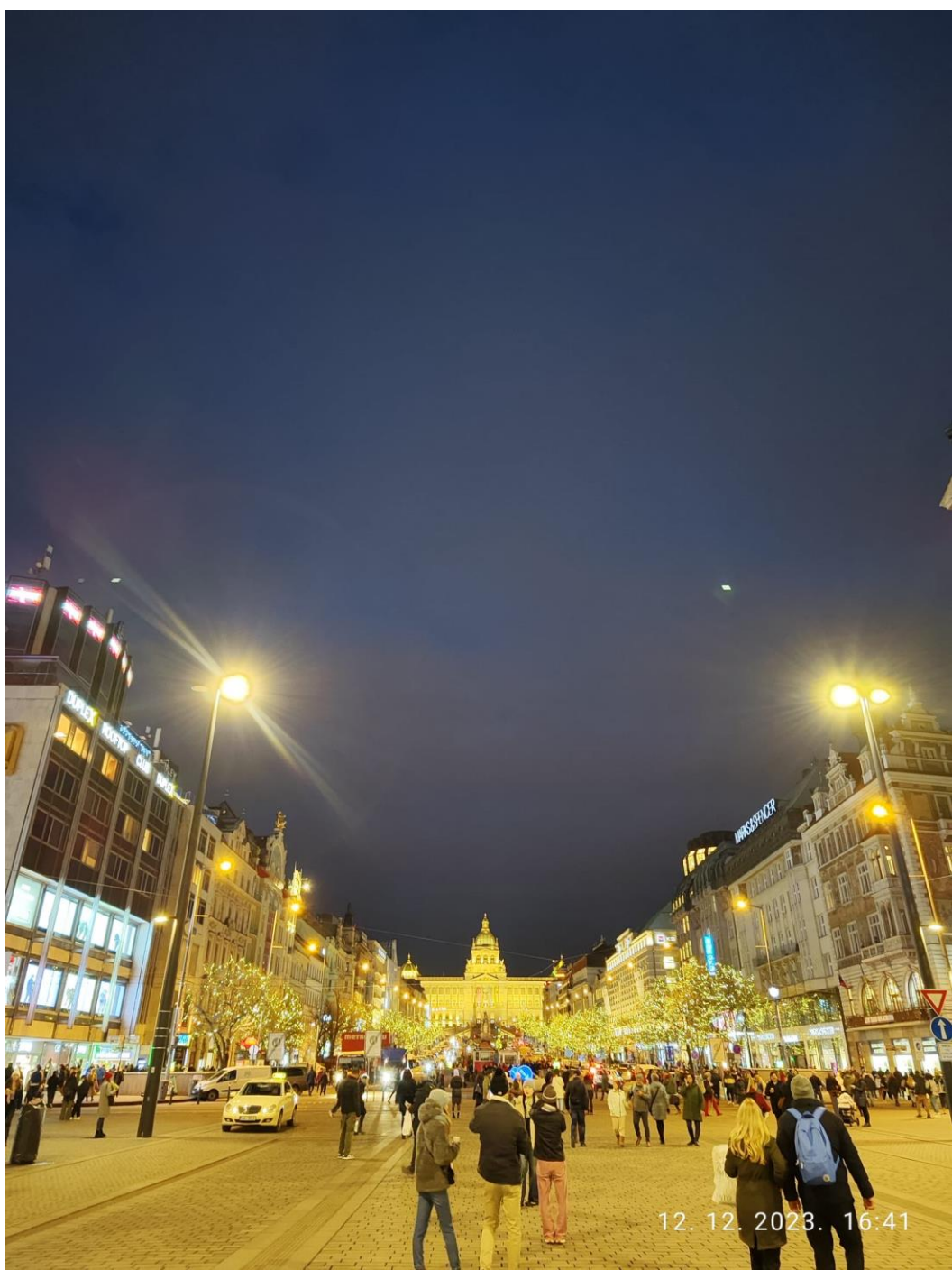



# Museum of Senses

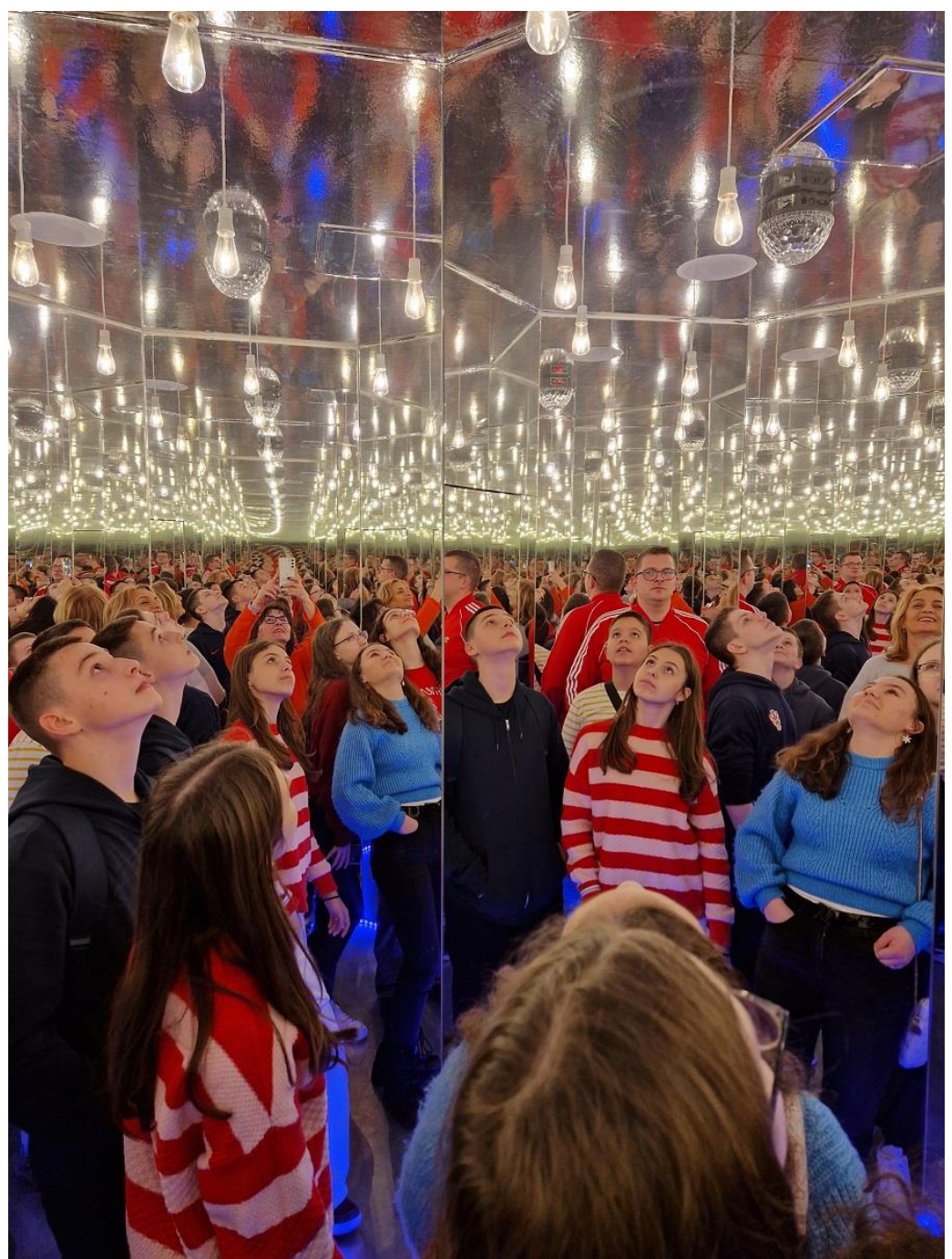















# Božíci sajam





**Prag – glavni grad  
1,3 mil stanovnika**







2023.12.15



# Stari Praški dvorac, straža





**Katedrala Sv. Václava, u  
starom dijelu Praga iz 14. st.**

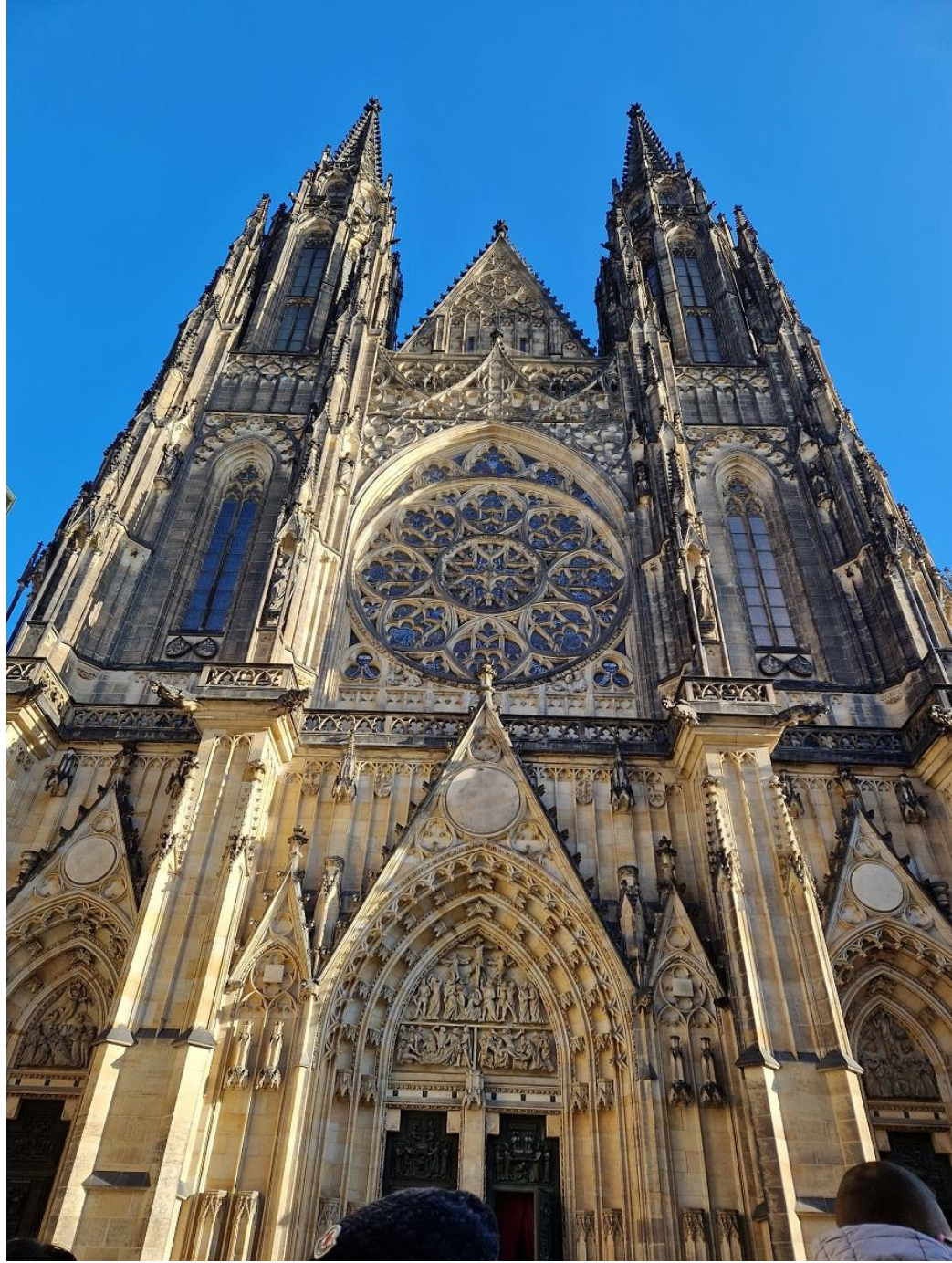



Pražský astronomický sat (Pražský orloj)





# Karlovy most





**Karlov most povezuje stari  
grad s malom stranom, 621 m,  
30 kipova, temelji iz 1357.,  
vladar Karlo IV**







15. 12. 2023. 14:02



# Muzej voštanih figura Madam Tussauds





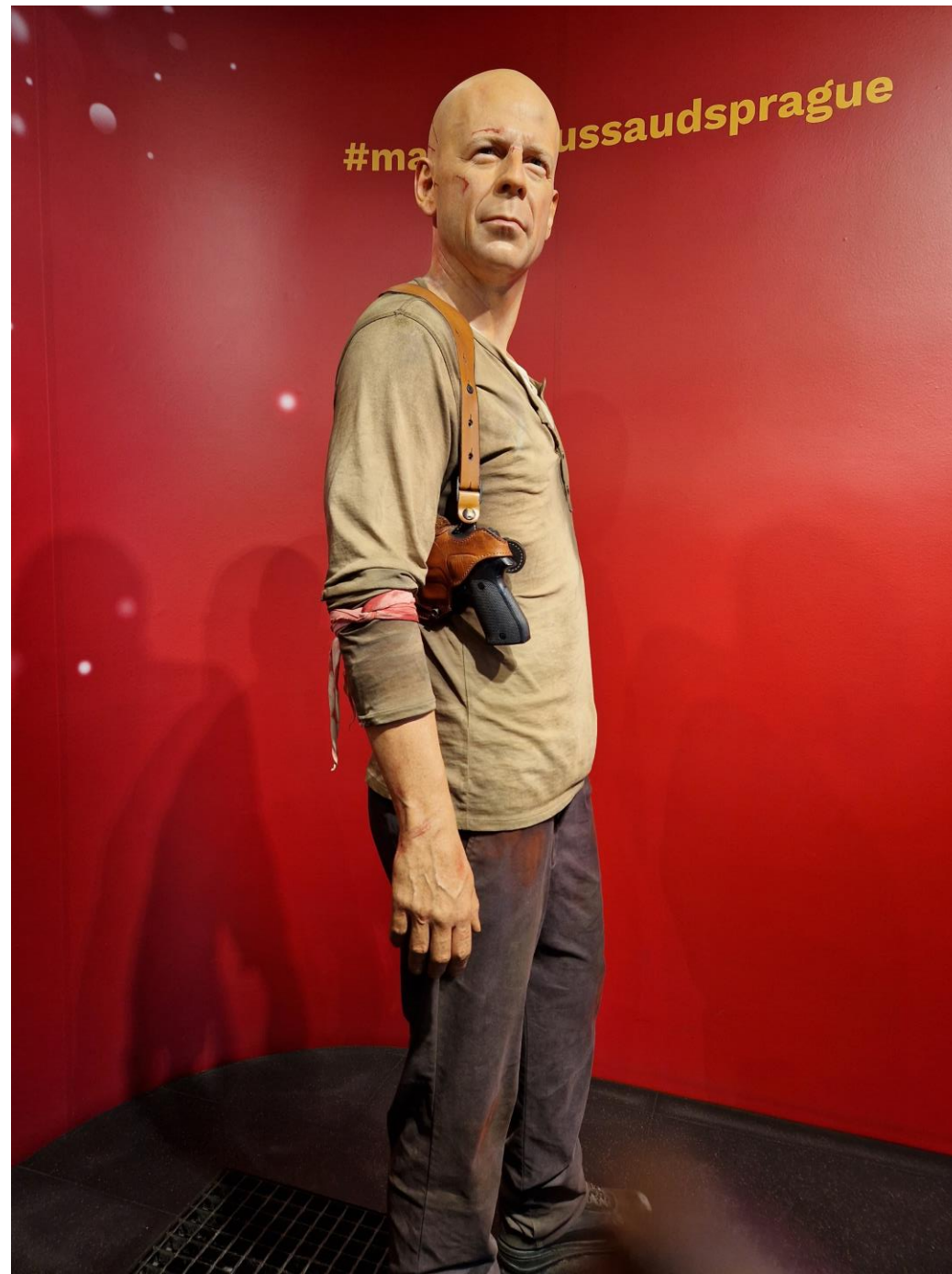

















15. 12. 2023. 14:31





# Certificate za sudjelovanje





# Video

- <https://www.youtube.com/watch?v=IrVkvOEB2Ik&t=1s>